CANTON DE VAUD
DISTRICT DE MORGES

Enquête publique

COMMUNE
DE TOLOCHENAZ

AMENAGEMENTS ROUTIERS
ROUTE DE LA GARE - SUD

SITUATION 1/250

Approuvé par la Municipalité de Tolochenaz dans sa séance du ..... Le Syndic La Secrétaire :

Plan déposé au Greffe Municipal pour être soumis à l'enquête publique du ..... au ..... Le Syndic La Secrétaire

Adopté par le Conseil de Tolochenaz dans sa séance du ..... Le Président La Secrétaire

Approuvé par le Département des Infrastructures et des Ressources Humaines (DIRH) Lausanne le ..... La chaffe du département

Indice	Date	Description des modifications	Dess	Ctrl	N° du plan
a	22.08.18	Enquête publique - Services	GF	HJ	12'081.01-25a

Morges, le 22 août 2018

L'auteur du projet

Bureau d'études MOSPE et CAVIEZEL SA
Ingénieurs EPF-SIA Géomètres officiels
Rue Louis-de-Savoie 72 1110 MORGES

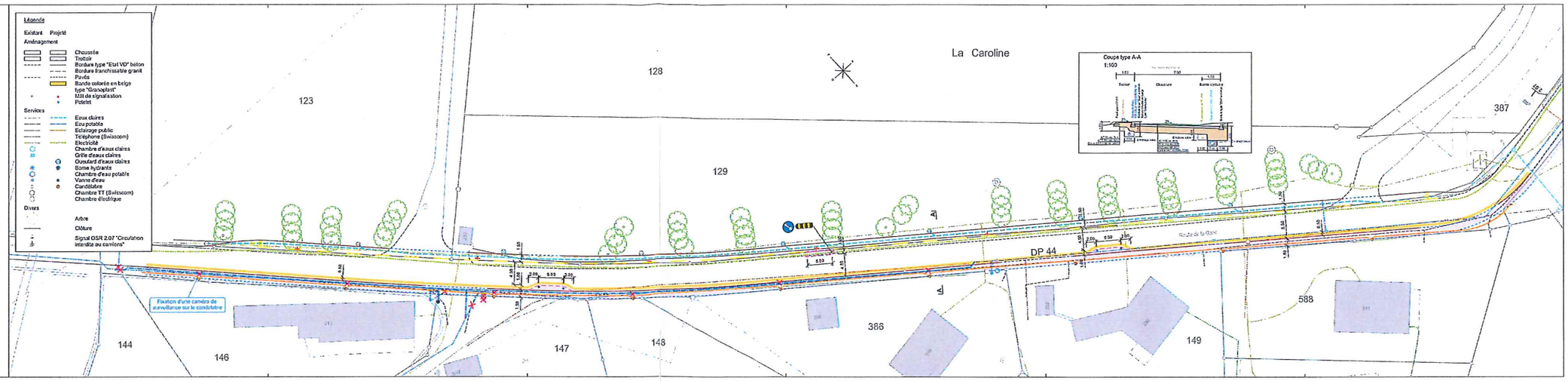

CANTON DE VAUD
DISTRICT DE MORGES

Enquête publique

COMMUNE
DE TOLOCHENAZ

AMENAGEMENTS ROUTIERS
ROUTE DE LA GARE - SUD

SITUATION 1/250

Approuvé par la Municipalité de Tolochenaz dans sa séance du ..... Le Syndic La Secrétaire :

Plan déposé au Greffe Municipal pour être soumis à l'enquête publique du ..... au ..... Le Syndic La Secrétaire

Adopté par le Conseil de Tolochenaz dans sa séance du ..... Le Président La Secrétaire

Approuvé par le Département des Infrastructures et des Ressources Humaines (DIRH) Lausanne le ..... La chaffe du département

Indice	Date	Description des modifications	Dess	Ctrl	N° du plan
a	22.08.18	Enquête publique - Emprise	GF	HJ	12'081.01-26a

Morges, le 22 août 2018

L'auteur du projet
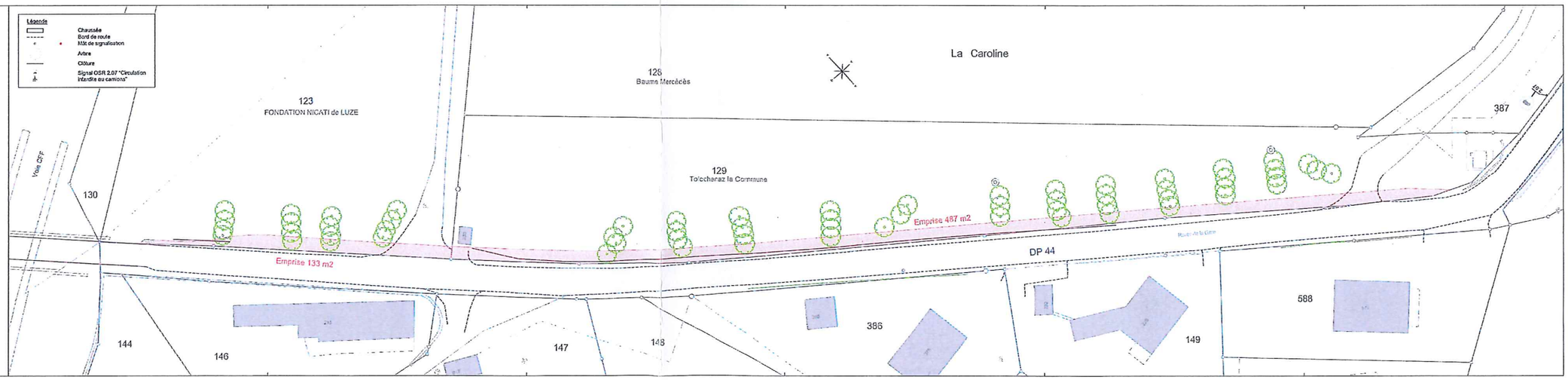
Bureau d'études MOSPE et CAVIEZEL SA
Ingénieurs EPF-SIA Géomètres officiels
Rue Louis-de-Savoie 72 1110 MORGES